



PROGRAMA GENERAL

TLAXXX 2026

CONGRESO REGIONAL

— TLAXCALA —



REGIÓN VI
FEMECOG

“Por la salud de la mujer, CUNA de amor y fortaleza”

28-30 mayo
2026



Puebla



ÍNDICE

1	Consejo directivo FEMECOG
2	Mensaje del presidente FEMECOG
3	Mensaje de la Directora Regional REGIÓN VI
4	Mensaje del Presidente Ejecutivo
5	Colegios que conforman la REGIÓN VI
6	Mesa Directiva Colegio Organizador de Ginecología y Obstetricia del Estado de Tlaxcala, A.C,
7	Mensaje del Presidente del Colegio Organizador
8	Comité organizador XXX Congreso Regional
9	Profesores
10	Programa del encuentro de residentes
11	Esquema general del Programa Académico
12	Día 1 – Programa Académico
13	Día 2 – Programa Académico
14	Día 3 – Programa Académico
15	Convocatoria de Trabajos de Investigación
16	Profesores
18	Sede del Congreso
19	Hotel Sede y hotel subsede
20	Cuotas e Inscripciones
21	Teléfonos de emergencia



FEDERACIÓN MEXICANA DE COLEGIOS DE OBSTETRICIA Y GINECOLOGÍA, A.C.



DR. JORGE MÉNDEZ TRUJEQUE
PRESIDENTE

DRA. JOSEFINA LIRA PLASCENCIA
VICEPRESIDENTE

DR. EMILIO VALERIO CASTRO
PRIMER SECRETARIO PROPIETARIO

DR. FRANCISCO J. BORRAJO CARBAJAL
TESORERO

DR. EDUARDO JUÁREZ DE LA LUZ
SEGUNDO SECRETARIO PROPIETARIO

DRA. ANA CRISTINA ARTEAGA GÓMEZ
PRIMER SECRETARIO SUPLENTE

DRA. VIRIDIANA GORBEA CHÁVEZ
SEGUNDO SECRETARIO SUPLENTE

DR. SERGIO ROSALES ORTÍZ
SUBTESORERO



MENSAJE DEL PRESIDENTE DE FEMECOG

DR. JORGE MÉNDEZ TRUJEQUE



Estimados colegas

Como presidente de la Federación Mexicana de Colegios de Obstetricia y Ginecología, tengo el honor de invitarles al XXX Congreso Regional de la Región VI, que se llevará a cabo en la hermosa ciudad de Puebla del 28 al 30 de mayo de este año.

Este Congreso es resultado del trabajo arduo, responsable y entusiasta del comité organizador, que ha realizado una labor excepcional en la planificación de este evento y ha cuidado cada detalle para ofrecer un encuentro académico de alto nivel y que será, sin duda, una experiencia enriquecedora e inolvidable para todos los asistentes.

Nos complace destacar que el programa del congreso, cuidadosamente estructurado, es sumamente completo, abordando temas de actualidad que son de gran relevancia para nuestra práctica profesional. Contaremos con la participación de destacados profesores líderes de opinión y expertos reconocidos, que compartirán actualización científica, conocimiento práctico, sus experiencias y su visión clínica con nosotros.

Este congreso representa una oportunidad única para actualizarnos en los últimos avances y tendencias en obstetricia y ginecología, así como para intercambiar ideas y establecer redes de colaboración con colegas de todo el país.

Más allá del ámbito académico, este congreso será también un espacio para la convivencia, el reencuentro y el fortalecimiento de nuestra comunidad, en un ambiente de respeto, amistad y camaradería.

Les invito a que se unan a nosotros en este importante evento, que sin duda contribuirá al crecimiento y desarrollo de nuestra especialidad.

¡No se pierdan esta oportunidad de enriquecimiento profesional!

Esperamos contar con su valiosa presencia en el XXX Congreso Regional en Puebla, organizado por el Colegio de Ginecología y Obstetricia del Estado de Tlaxcala.

Juntos, seguiremos avanzando en la excelencia en la atención de la salud de la mujer en México.

¡Nos vemos en Puebla!



MENSAJE DE LA DIRECTORA REGIONAL REGION VI FEMECOG

DRA. MARICRUZ PINEDA VÁZQUEZ



Estimados amigos, será para nosotros un gusto poder recibirles en el XXX Congreso de Ginecología y Obstetricia del 28 al 30 de mayo de 2026 en la bella ciudad de Puebla.

Además de la relevancia académica que representa el XXX Congreso, no se pierdan la oportunidad de conocer la riqueza histórica, cultural y gastronómica de Puebla y de su estado vecino, Tlaxcala. Podrán conocer su Centro Histórico, declarado Patrimonio Cultural de la Humanidad, visitar la Catedral de Puebla, la Capilla del Rosario, el Museo Amparo o recorrer el tradicional Barrio del Artista. En el ámbito gastronómico, podrán disfrutar

de platillos emblemáticos como el mole poblano, las cemitas y los dulces típicos.

La cercanía con el estado de Tlaxcala permitirá a todos ustedes explorar atractivos culturales y turísticos como el Centro Histórico de Tlaxcala, centro turístico Val ´ Quirico, así como las zonas arqueológicas de Cacaxtla, que enriquecen la experiencia cultural de nuestra región.

Los invitamos a formar parte de este encuentro académico que conjuga ciencia, formación, convivencia y cultura para favorecer la convivencia, la creación de redes profesionales y el intercambio de experiencias en un ambiente cordial y de amistad.



MENSAJE DEL PRESIDENTE EJECUTIVO

DR. ROGELIO CASTILLO LUNA



Estimados colegas.

Es un honor dirigirme a ustedes en mi carácter de Presidente Ejecutivo del XXX Congreso de Ginecología y Obstetricia – REGIÓN VI FEMECOG, para extenderles la más cordial invitación a participar en este espacio académico concebido para el intercambio de conocimientos, la actualización científica y el fortalecimiento de los lazos profesionales que distinguen a nuestra especialidad.

Hemos diseñado un programa académico que incluye conferencias magistrales impartidas por expertos nacionales, mesas de discusión clínica y talleres prácticos formativos orientados al desarrollo de habilidades diagnósticas y terapéuticas aplicables a nuestra práctica diaria.

Este congreso está pensado tanto para residentes en formación como para médicos generales y especialistas, promoviendo un aprendizaje integral y transversal que responda a los retos actuales de la ginecología y la obstetricia.

Invitamos a los médicos residentes a participar en una reunión entre pares, organizada exclusivamente para que puedan tener un espacio de integración, aprendizaje y fortalecimiento del sentido de pertenencia a nuestra comunidad académica.

Reciban un cordial saludo y nuestra más sincera bienvenida.



COLEGIOS DE LA REGIÓN VI FEMECOG



**COLEGIO DE GINECOLOGÍA Y OBSTETRICIA DEL
ESTADO DE TLAXCALA, A.C.
MESA DIRECTIVA
GESTIÓN 2025 -2027**



DR. ÁNGEL MACHORRO ORTIZ

PRESIDENTE

DR. ROGELIO CASTILLO LUNA

SECRETARIO

DRA. RITA MARÍA CARBAJAL SÁNCHEZ

TESORERA

DRA. MAYELA BERENICE GÓMEZ JAIME

DRA. KARINA ARROYO ÁLVAREZ

VOCALIA DE EDUCACIÓN E INVESTIGACIÓN



MENSAJE DEL PRESIDENTE DEL CGOT

DR. ÁNGEL MACHORRO ORTIZ



Estimados colegas, será un honor contar con su distinguida presencia en este XXX Congreso Regional de Ginecología y Obstetricia de la REGIÓN VI FEMECOG, un evento que tiene el objetivo de fortalecer nuestro conocimiento y reafirmar el compromiso con nuestras pacientes.

En este congreso se compartirán experiencias y avances científicos de los retos actuales y futuros que día a día vemos en nuestra práctica diaria.

Tendremos a expertos compartiendo su conocimiento en temas de reproducción, oncología, medicina materno-fetal, urología ginecológica, endocrinología ginecológica y cirugía de mínima invasión, entre otros.

Buscamos también fomentar el diálogo interdisciplinario y la colaboración para fortalecer nuestra comunidad médica.

Su asistencia y compromiso son esenciales para seguir elevando la calidad de la atención que brindamos a nuestras pacientes. Que este espacio inspire nuevas ideas, genere conciencias, motive la excelencia clínica y refuerce nuestra vocación de servicio.

Sean todas y todos bienvenidos.





COMITÉ ORGANIZADOR “XXX CONGRESO REGIONAL” REGIÓN VI FEMECOG

TLAXXX 2026
CONGRESO REGIONAL
TLAXCALA

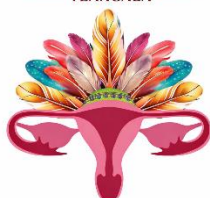

REGIÓN VI
FEMECOG

DR. ROGELIO CASTILLO LUNA
PRESIDENTE EJECUTIVO

DR. ARMANDO ENRIQUE CARRERA CERVÓN
PRESIDENTE HONORARIO

DR. ÁNGEL MACHORRO ORTIZ
PRESIDENTE COLEGIO GYO TLAXCALA

DRA. NORMA CAROLINA GONZÁLEZ MIRANDA
SECRETARIO

DRA. RITA MARÍA CARBAJAL SÁNCHEZ
TESORERO

DRA. KARINA ARROYO ÁLVAREZ
DR. ELEAZAR RIVERA COYOTZI
COMITÉ CIENTÍFICO ACADÉMICO

DRA. MAYELA BERENICE GÓMEZ JAIME
DRA. LETICIA TECPA GARCÍA
COMITÉ DE TRABAJOS LIBRES

DRA. EYRA BELLO LEÓN
COMITÉ DE EVENTOS DE RESIDENTES

DRA. GUADALUPE LOMELÍ CASTRO
COMITÉ DE REGISTRO

DRA. MARICRUZ PINEDA VÁZQUEZ
COMITÉ DE ATENCIÓN A PROFESORES E INVITADOS ESPECIALES

DRA. LAURA PALACIOS ZÁRATE
COMITÉ DE ACOMPAÑES



PROFESORES

- ❖ Dr. Adrian Israel Ramírez Mendoza
- ❖ Dr. Alejandro González Huerta
- ❖ Dr. Alejandro González Mendoza
- ❖ Dr. Ángel Machorro Ortiz
- ❖ Dra. Artfy Bandera Delgado
- ❖ Dr. Arturo Alejandro Canul Euan
- ❖ Dra. Blanca Sanchez Rogel
- ❖ Dr. Carlos Arturo Rebolledo Fernández
- ❖ Dr. Carlos Manuel Boussart
- ❖ Dr. Elezar Rivera Coyotzi
- ❖ Dr. Erendira Ceceña Segura
- ❖ Dr. Ernesto Manuel Gutierrez Álvarez
- ❖ Dr. Francisco Rafael Guadarrama Sánchez
- ❖ Dra. Georgina Sánchez Ramirez
- ❖ Dra. Guadalupe Lomelí Castro
- ❖ Dr. Guillermo Castellanos Barroso
- ❖ Dr. Jorge Méndez Trujeque
- ❖ Dr. José Antonio Ramirez Calvo
- ❖ Dr. José Gabriel García Díaz
- ❖ Dr. José Ramón Rivera Ruiz
- ❖ Dra. Josefina Lira Plascencia
- ❖ Dra. Karina Arroyo Álvarez
- ❖ Dra. Laura Palacios Zárata
- ❖ Dr. Lorenzo Alcantar García
- ❖ Dra. María De Jesús Cruz Gutiérrez
- ❖ Dra. Maricruz Pineda Vázquez
- ❖ Dra. Mayela Berenica Gómez Jaime
- ❖ Dra. Natalia Dominguez Alfaro
- ❖ Dra. Norma Carolina González Miranda
- ❖ Dr. Octavio Herrera Osorio
- ❖ Dr. Rogelio Castillo Luna
- ❖ Dra. Rosa Gabriela Hernández Cruz
- ❖ Dra. Rosa Virginia Merodio Anguiano
- ❖ Dra. Sandra Acevedo Gallegos
- ❖ Dra. Susana Soto López
- ❖ Dra. Teresita Gallegos Hurtado
- ❖ Dr. Valentin Tovar Galván
- ❖ Dr. Vicente Manuel Miranda Sevilla





ENCUENTRO DE RESIDENTES

27 DE MAYO

HORA	PONENCIA
16:00-16:25	DIABETES GESTACIONAL: EFECTOS DEL METABOLISMO EN EL RECIÉN NACIDO PARTICIPACIÓN: VERACRUZ PONENCIA RESIDENTE
16:25-16:50	PREVENCIÓN DEL CÁNCER GINECOLÓGICO: VACUNACIÓN Y ESTRATEGIAS DE TAMIZAJE PARTICIPACIÓN: QUERETARO PONENCIA RESIDENTE
16:50-17:30	USO DE ANTICONCEPTIVOS HORMONALES EN MUJERES CON RIESGO CARDIOVASCULAR: ¿BENEFICIOS VS RIESGOS? MESA DE DISCUSIÓN
17:30-17:55	ABORDAJE DE LA PACIENTE CON SANGRADO UTERINO ANORMAL: ¿HORMONAL, QUIRÚRGICO O EXPECTANTE? PARTICIPACIÓN: TLAXCALA PONENCIA RESIDENTE
17:55-18:20	USO DE ÁCIDO ACÉTICO VS LUGOL EN COLPOSCOPÍA: COMPARACIÓN EN EFECTIVIDAD PARTICIPACIÓN: PUEBLA PONENCIA RESIDENTE
18:20-19:00	PARTO DESPUÉS DE CESÁREA: EVIDENCIA ACTUAL, SELECCIÓN DE CASOS Y RESULTADOS MESA DE DISCUSIÓN
19:00-19:20	USO DE PROGESTERONA EN PREVENCIÓN DE PARTO PRETÉRMINO: ¿A QUIÉN Y CÓMO ADMINISTRAR? PARTICIPACIÓN: HIDALGO PONENCIA RESIDENTE
19:20-20:30	TALLER DE DESGARROS PERINEALES SEVEROS
20:30-21:30	CONVIVENCIA



ESQUEMA GENERAL DEL PROGRAMA

	28 MAYO	29 MAYO	30 MAYO
	PRECONGRESOS		
7:30-7:50	TÓPICOS EN DISFUNCIÓN DEL PISO PÉLVICO	TÓPICOS DE DISFUNCIÓN PLACENTARIA	TÓPICOS BIOLOGÍA DE LA REPRODUCCIÓN
	TRANSCONGRESOS		
8:30-9:30	TÓPICOS DE CIRUGÍA DE MÍNIMA INVASIÓN	TÓPICOS EN GINECOLOGÍA INFANTO-JUVENIL	TÓPICOS EN PROGRAMACIÓN FETAL
	CONGRESO		
9:30-10:00	BI-RADS: ACTUALIZACIONES Y APLICACIONES EN 2026	ACRETISMO PLACENTARIO: DETECCIÓN TEMPRANA, ESTRATIFICACIÓN DE RIESGO Y SEGUIMIENTO	IMPACTO DEL SÍNDROME DE RESPUESTA INFLAMATORIA FETAL EN LA MORBIMORTALIDAD PERINATAL
10:00-10:30	CONFERENCIA MAGISTRAL DR. MÉNDEZ TRUJEQUE	CONFERENCIA MAGISTRAL DRA. LIRA PLASCENCIA	CONFERENCIA MAGISTRAL DRA. MARICRUZ PINEDA
10:30-11:00	INAUGURACIÓN HOMENAJE PRESIDENTE HONORARIO	IDENTIFICACIÓN Y SEGUIMIENTO DEL FETO CON PESO LÍMITROFE	PRURITO VULVAR: CAUSAS MÁS FRECUENTES
11:00-11:15	INAUGURACIÓN EXPO COMERCIAL COFFEE BREAK	COFFEE BREAK	
11:15-11:45	SIMPOSIO IFA CELTICS	SIMPOSIO IFA CELTICS	CMGO
11:45-12:15	SIMPOSIO ABBOTT	SIMPOSIO GEDEON RITCHER	PROMENAL
12:15-12:45	SIMPOSIO ASTELLAS TENT	SIMPOSIO ARMSTRONG	SIMPOSIO DE LA INDUSTRIA
12:45-13:15	COFFEE BREAK		
13:15-14:00	CONVERSATORIO: LESIÓN DE LA VÍA URINARIA EN CIRUGÍA GINECOLÓGICA	CONVERSATORIO: ABORTO VOLUNTARIO Y LEGAL: DISTINTOS ESCENARIOS Y ABORDAJES	CONVERSATORIO: FINALIZACIÓN DEL EMBARAZO EN SÍNDROMES OBSTÉTRICOS: DIABETES, PREECLAMPSIA Y COLESTASIS
14:00-14:30	MENOPAUSIA Y SÍNDROME METABÓLICO: ENFOQUE PARA PREVENCIÓN CARDIOVASCULAR	14:00-14:15 EL PODER DE LA DETECCIÓN TEMPRANA: UN CAMBIO EN LA ATENCIÓN DEL PACIENTE CON LABIO Y PALADAR HENDIDO	VACUNA CONTRA VPH EN MUJERES ADULTAS: ¿A QUIÉN, CUÁNDO Y POR QUÉ?
14:30-15:00	INMUNIZACIÓN EN EL EMBARAZO: IMPACTO EN LA SALUD MATERNAY NEONATAL	14:15-14:45 CIRUGÍA DE CONTROL DE DAÑOS EN OBSTETRICIA	CLAUSURA
	TALLERES		
15:30-19:00	TALLER 1 SCAPE ROOM “EMERGENCIAS OBSTÉTRICAS”	TALLER 3 HISTEROSCOPIA DE CONSULTORIO	
15:30-19:00	TALLER 2 LASER VAGINAL		
19:30-23:00	“EL MERCADITO” COCKTAIL ROMPEHIELOS <ul style="list-style-type: none"> Degustación de platillos típicos Show de títeres 		



DÍA 1

28 de mayo

PRECONGRESO		
• TÓPICOS DE DISFUNCIÓN DE PISO PÉLVICO		
Coordinadores: Dra. Rosa Virginia Merodio Anguiano Dr. Rogelio Castillo Luna		
7:30-7:50	PRUEBAS DE CONSULTORIO EN EL ABORDAJE DE DISFUNCIONES DE PISO PÉLVICO <i>Dr. Vicente Manuel Miranda Sevilla</i>	
7:50-8:10	INCONTINENCIA URINARIA DE ESFUERZO: LO QUE SE DEBE SABER EN LA ACTUALIDAD <i>Dr. Rogelio Castillo Luna</i>	
8:10-8:30	VEJIGA HIPERACTIVA: ABORDAJE ESCALONADO Y CONTROVERSIAS ACTUALES <i>Dr. José Ramón Rivera Ruiz</i>	
TRANSCONGRESO		
• TÓPICOS DE CIRUGÍA DE MÍNIMA INVASIÓN		
Coordinadores: Dr. Ángel Machorro Ortiz Dr. Eleazar Rivera Coyotzi		
8:30-8:50	CIRUGÍA DE MINIMA INVASIÓN: ESTÁNDARES ACTUALES <i>Dr. Ángel Machorro Ortiz</i>	
8:50-9:10	CIRUGÍA MÍNIMAMENTE INVASIVA EN ENDOMETRIOSIS: BENEFICIOS Y CONTROVERSIAS <i>Dr. Octavio Herrera Osorio</i>	
9:10-9:30	ROBÓTICA EN GINECOLOGÍA: ¿EVIDENCIA CLÍNICA O TECNOLOGÍA EMERGENTE? <i>Dr. Guillermo Castellanos Barroso</i>	
CONGRESO		
Coordinadoras: Dra. Teresita Gallegos Hurtado Dra. Eréndira Ceceña Segura Dra. Norma Carolina González Miranda		
9:30-10:00	BI-RADS: ACTUALIZACIONES Y APLICACIONES EN 2026 <i>Dra. Artfy Bandera Delgado</i>	
10:00-10:30	CONFERENCIA MAGISTRAL: IMPLEMENTACIÓN DE EQUIPOS DE RESPUESTA INMEDIATA <i>Dr. Jorge Méndez Trujeque</i>	
10:30-11:00	ACTO INAUGURAL HOMENAJE PREDIENTE HONORARIO	
11:00-11:15	<i>Inauguración Expo Comercial Coffee break</i>	
11:15-11:45	SIMPOSIO IFA CELTICS	
11:45-12:15	SIMPOSIO ABBOTT	
12:15-12:45	SIMPOSIO ASTELLAS TENT	
12:45-13:15	<i>Coffee break</i>	
13:15-14:00	CONVERSATORIO: LESIÓN DE LA VÍA URINARIA EN CIRUGÍA GINECOLÓGICA <i>Coordina: Dr. Rogelio Castillo Luna</i> <i>Panelistas: Dra. Rosa Virginia Merodio Anguiano Dr. Vicente Manuel Miranda Sevilla Dr. José Ramón Rivera Ruiz</i>	
14:00-14:30	MENOPAUSIA Y SÍNDROME METABÓLICO: ENFOQUE PARA PREVENCIÓN CARDIOVASCULAR <i>Dr. Francisco Rafael Guadarrama Sánchez</i>	
14:30-15:00	INMUNIZACIÓN EN EL EMBARAZO: IMPACTO EN LA SALUD MATERNAY NEONATAL <i>Dra. Rosa Gabriela Hernández Cruz</i>	
TALLERES		
15:30-19:00	SCAPE ROOM “EMERGENCIAS OBSTÉTRICAS” Y TALLER DE SUTURAS UTERINAS COMPRESIVAS	TALLER DE LASER VAGINAL



DÍA 2

29 de mayo

PRECONGRESO	
<ul style="list-style-type: none"> TÓPICOS DE DISFUNCIÓN PLACENTARIA 	
Coordinadores: Dra. Mayela Berenice Gómez Jaime Dra. Rosa Gabriela Hernández Cruz	
7:30-7:50	PREECLAMPSIA: IMPACTO DEL FALLO EN LA PLACENTACIÓN <i>Dra. Susana Soto López</i>
7:50-8:10	RCIU: PLACENTA COMO ÓRGANO CENTRAL DEL PROBLEMA <i>Dr. Adrián Israel Ramírez Mendoza</i>
8:10-8:30	BIOMARCADORES Y DOPPLER EN LA DISFUNCIÓN PLACENTARIA <i>Dra. Rosa Gabriela Hernández Cruz</i>
TRANSCONGRESO	
<ul style="list-style-type: none"> TÓPICOS EN GINECOLOGÍA INFANTO-JUVENIL 	
Coordinadores: Dra. Josefina Lira Plascencia Dra. Maricruz Pineda Vázquez	
8:30-8:50	TRASTORNOS DEL CICLO MENSTRUAL: ¿CUÁNDO INVESTIGAR Y CUÁNDO OBSERVAR? <i>Dr. Octavio Herrera Osorio</i>
8:50-9:10	VIOLENCIA, ABUSO Y EMBARAZO ADOLESCENTE: EL PAPEL DEL GINECÓLOGO <i>Dra. María de Jesús Cruz Gutiérrez</i>
9:10-9:30	ESTRATEGIAS DE VIGILANCIA PARA REDUCIR RESULTADOS PERINATALES ADVERSOS <i>Dr. Adrián Israel Ramírez Mendoza</i>
CONGRESO	
Coordinadores: Dra. Georgina Sánchez Ramírez Dr. Carlos Manuel Boussart Dra. Laura Palacios Zárate	
9:30-10:00	ACRETISMO PLACENTARIO: DETECCIÓN TEMPRANA, ESTRATIFICACIÓN DE RIESGO Y SEGUIMIENTO ECOGRÁFICO <i>Dr. José Antorio Ramírez Calvo</i>
10:00-10:30	CONFERENCIA MAGISTRAL <i>Dra. Josefina Lira Plascencia</i>
10:30-11:00	IDENTIFICACIÓN Y SEGUIMIENTO DEL FETO CON PESO LÍMITROFE <i>Dra. Sandra Acevedo Gallegos</i>
11:00-11:15	<i>Asistencia a Expo Comercial Coffee break</i>
11:15-11:45	SIMPOSIO IFA CELTICS
11:45-12:15	SIMPOSIO GEDEON RITCHER
12:15-12:45	SIMPOSIO ARMSTRONG
12:45-13:15	<i>Coffee break</i>
13:15-14:00	CONVERSATORIO: ABORTO VOLUNTARIO Y LEGAL: DISTINTOS ESCENARIOS Y ABORDAJES Coordina: Dra. Karina Arroyo Álvarez Panelistas: Dra. Mayela Berenice Gómez Jaime, Dr. José Gabriel García Díaz, Dr. Lorenzo Alcantar García
14:00-14:15	EL PODER DE LA DETECCIÓN TEMPRANA: UN CAMBIO EN LA DETECCIÓN DEL PACIENTE CON LABIO Y PALADAR HENDIDO <i>Dr. Alejandro González Huerta</i>
14:15-14:45	CIRUGÍA DE CONTROL DE DAÑOS EN OBSTETRICIA <i>Dr. Valentín Tovar Galván</i>
TALLER	
15:30-19:00	HISTEROSCOPIA DE CONSULTORIO



DÍA 3

30 de mayo

PRECONGRESO	
<ul style="list-style-type: none"> TÓPICOS DE BIOLOGÍA DE LA REPRODUCCIÓN 	
Coordinadores: Dr. Octavio Herrera Osorio Dr. Eleazar Rivera Coyotzi	
7:30-7:50	RESERVA OVÁRICA Y ENVEJECIMIENTO REPRODUCTIVO EN EL SIGLO XXI <i>Dr. Ernesto Manuel Gutiérrez Álvarez</i>
7:50-8:10	MIOMATOSIS EN INFERTILIDAD: OPTIMIZANDO TRATAMIENTOS <i>Dra. María de Jesús Cruz Gutiérrez</i>
8:10-8:30	EL FACTOR MASCULINO DESDE EL CONSULTORIO GINECOLÓGICO <i>Dr. Eleazar Rivera Coyotzi</i>
TRANSCONGRESO	
<ul style="list-style-type: none"> TÓPICOS EN PROGRAMACIÓN FETAL 	
Coordinadores: Dra. Karina Arroyo Álvarez Dra. Rosa Gabriela Hernández Cruz	
8:30-8:50	NUTRICIÓN DE LA PAREJA EN LA PROGRAMACIÓN METABÓLICA FETAL <i>Dra. Mayela Berenice Gómez Jaime</i>
8:50-9:10	ORIGEN PRENATAL DE LA ENFERMEDAD CRÓNICA DEL ADULTO <i>Dra. Susana Soto López</i>
9:10-9:30	ESTRÉS MATERNO Y NEURODESARROLLO FETAL <i>Dr. Arturo Alejandro Canul Euan</i>
CONGRESO	
Coordinadores: Dr. Alejandro González Mendoza Dra. Blanca Sánchez Rogel Dra. Guadalupe Lomelí Castro	
9:30-10:00	IMPACTO DEL SÍNDROME DE RESPUESTA INFLAMATORIA FETAL EN LA MORBIMORTALIDAD PERINATAL <i>Dr. Carlos Arturo Rebolledo Fernández</i>
10:00-10:30	CONFERENCIA MAGISTRAL <i>Dra. Maricruz Pineda Vázquez</i>
10:30-11:00	PRURITO VULVAR: CUAUSAS MÁS FRECUENTES <i>Dra. Natalia Domínguez Alfaro</i>
11:00-11:15	<i>Asistencia a Expo Comercial Coffee break</i>
11:15-11:45	PLATICA CMGO
11:45-12:15	PLATICA PROMENAL
12:15-12:45	SIMPOSIO DE LA INDUSTRIA
12:45-13:15	<i>Coffee break</i>
13:15-14:00	CONVERSATORIO: FINALIZACIÓN DEL EMBARAZO EN SÍNDROMES OBSTÉTRICOS: DIABETES, PREECLAMPSIA Y COLESTASIS <i>Coordina: Dra. Rosa Hernández Cruz</i> <i>Panelistas: Dra. Susana Soto López Dra. Karina Arroyo Álvarez Dr. Carlos Arturo Rebolledo Fernández</i>
14:00-14:30	VACUNA CONTRA VPH EN MUJERES ADULTAS: ¿A QUIÉN, CUÁNDO Y POR QUÉ? <i>Dr. Lorenzo Alcantar García</i>
14:30-15:00	CLAUSURA PREMIACIÓN DE TRABAJOS DE INVESTIGACIÓN

CONVOCATORIA TRABAJOS DE INVESTIGACIÓN

PRESENTACIÓN EN FORMATO DE CARTEL

El Comité Organizador del XXX Congreso Regional (Región VI FEMECOG) tiene el gusto de invitarle a participar en la difusión de la investigación en ginecoobstetricia en la modalidad de **FORMATO CARTEL**.

La presentación de trabajos de investigación se realizará del 28 al 30 de mayo del 2026 dentro de las actividades académicas del XXX Congreso Regional (Región VI FEMECOG), Hotel Presidente Intercontinental Puebla.

La fecha límite de registro será el 8 de mayo del 2025.

Los temas de investigación enviados deberán tener relación directa con la ginecoobstetricia y/o las subespecialidades afines, así como contar con relevancia científica.

El material enviado deberá de ser original y no haber sido publicado previamente.

Los carteles deberán enviarse en archivo PDF, formato vertical y diseño a libre elección

La solicitud de inscripción de trabajos se debe enviar al correo electrónico 30congresotlax_carteles@gmail.com, adjuntando el CARTEL y VIDEO (ver características adelante).

Los puntos específicos que deberá llevar el cartel serán:

- Título
- 1 autor y máximo 4 coautores
- Autores (procedencia, declaración de conflicto de interés)
- Antecedentes
- Material y metodología
- Resultados (Figuras, tablas)
- Discusión
- Conclusiones
- Bibliografía actual



CARACTERÍSTICAS DE CARTEL: El cartel se presentará en tamaño poster y será de 90 cm de ancho x 120 cm de alto (formato vertical).

CARACTERÍSTICAS DEL VIDEO: El envío del cartel en formato electrónico deberá acompañarse de un video de no más de 90 segundos (requisito obligatorio) en el que se explique de manera resumida el trabajo realizado, con el objetivo de presentarlo durante las actividades académicas del XXX Congreso Regional (Región VI FEMECOG).

Se realizará una preselección de carteles por el Comité de actividades científicas.

Los médicos residentes que envíen trabajos de investigación contarán con el 50% de beca en la inscripción al XXX Congreso Regional.

Se entregará CONSTANCIA de participación a todos los trabajos de investigación aceptados.

Se realizará premiación a los 3 mejores carteles, el resultado se dará a conocer en la Ceremonia de Clausura del XXX Congreso Regional.

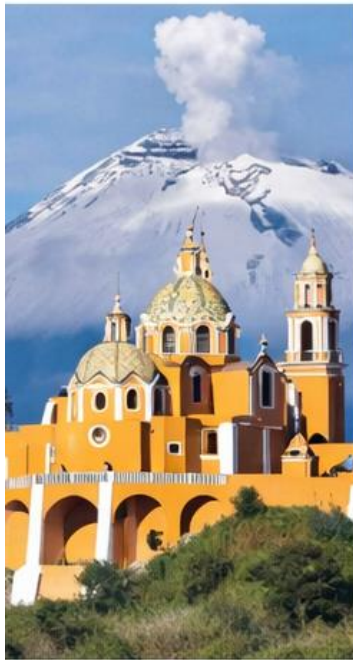

TLAXXX 2026

CONGRESO REGIONAL

— TLAXCALA —



REGIÓN VI
FEMECOG

“Por la salud de la mujer, CUNA de amor y fortaleza”

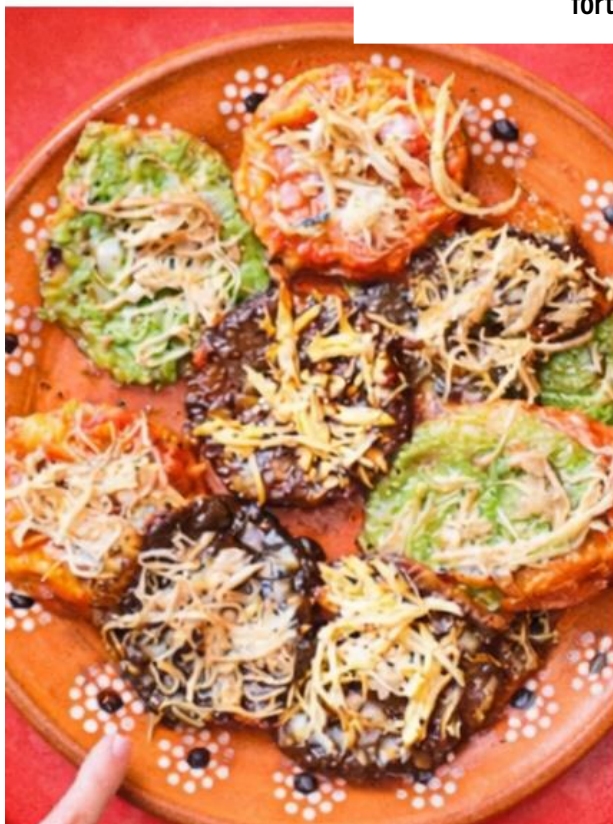

SEDE

HOTEL PRESIDENTE INTERCONTINENTAL

PUEBLA



TLAXXX 2026
CONGRESO REGIONAL
TLAXCALA



REGIÓN VI
FEMECOG

“Por la salud de la mujer, CUNA de amor y
fortaleza”

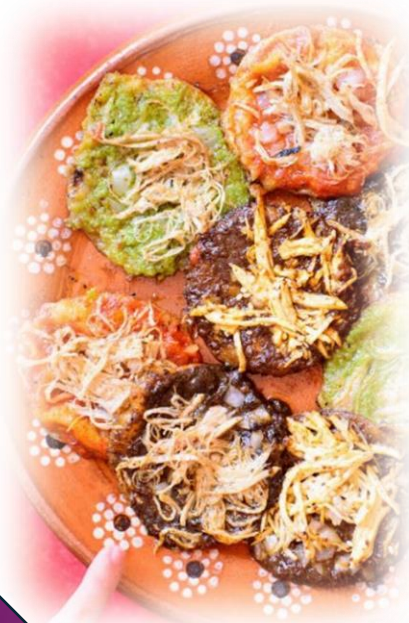

HOTEL SEDE Y SUBSEDE

SEDE



HOTEL PRESIDENTE INTERCONTINENTAL PUEBLA

Boulevard Hermanos Serdan: 141
Colonia Amor Puebla, Puebla 72140
Mexico

Reservas: 1 888 IC HOTELS (1 888
424 6835)

RESERVACIONES: 22 22 13 7025

Correo electrónico:

PUEGH_reservaciones@grupopresidente.com

TARIFA

Sencilla	\$2,415.20
Doble	\$2,586.50
<i>Incluye: Desayuno buffet</i>	

CÓDIGO DE RESERVA: 30 Congreso regional de ginecología y obstetricia

SUBSEDE

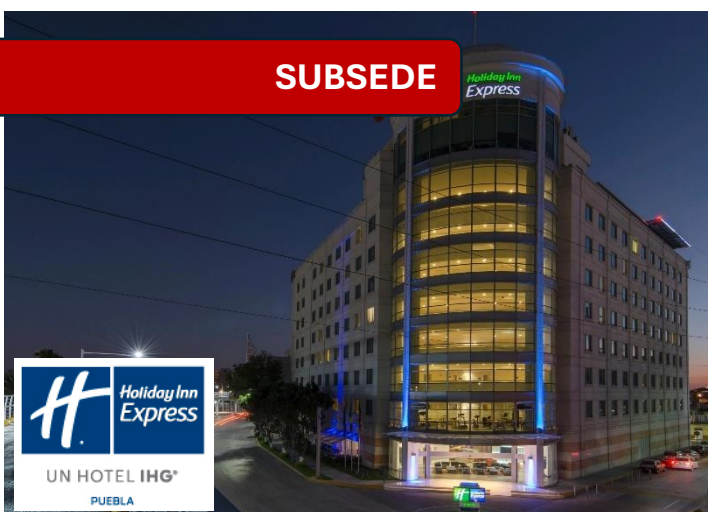

HOTEL HOLIDAY INN EXPRESS

Recepción: 22 22 13 7025

TARIFA

Sencilla	\$1,354.00
Doble	\$1,354.00
<i>Incluye: Desayuno americano</i>	

RESERVACIONES: 22 22 13 7025

CÓDIGO DE RESERVA: 30 Congreso regional de ginecología y obstetricia



CUOTAS

CATEGORIA	Hasta el 31 de dic, 2025	Hasta el 31 de marzo, 26	A partir del 1 de abril, 26
FEDERADO	\$3,500.00	\$3,700.00	\$4,000.00
NO FEDERADO	\$4,000.00	\$4,200.00	\$4,500.00
MÉDICO GENERAL	\$1,700.00	\$1,900.00	\$2,100.00
RESIDENTE 50% de descuento al registrar trabajo de investigación	\$1,700.00	\$2,100.00	\$2,500.00
ENFERMERIA	\$1,000.00		
ESTUDIANTES	\$800.00		
ACOMPañANTES	\$2,000.00		
TALLERES c/u	\$1,500.00		

INSCRIPCIONES

DEPÓSITO BANCARIO	
BENEFICIARIO	COLEGIO DE GINECOLOGÍA Y OBSTETRICIA DEL ESTADO DE TLAXCALA, A.C.
BANCO	BBVA
CUENTA	0149698221
CLABE	0128 3200 1496 9822 12
PARA REGISTRO	Enviar ficha de depósito al correo: 30congresotlax@gmail.com



TELÉFONOS DE EMERGENCIA

Emergencias y Auxilio: Policía, Bomberos, Cruz Roja, etc.

Teléfono
911

Centro de Atención Telefónica

Puebla
800 581 44 44

Servicio de Urgencias Médicas Avanzadas SUMA

Teléfono
(222) 232 8080
(222) 232 8081
(222) 232 8082

Policía Federal de Caminos Destacamento Puebla

Teléfono
(222) 268.6809

Rescate y Primeros Auxilios de Puebla

Teléfono
(222) 222 21 30
(222) 222 15 47

Denuncia Secuestro "Anónima"

Teléfono
088

Denuncia ciudadana "Anónima"

Teléfono
089
Teléfono:
3 099 099
Whatsapp:
22 21099 099
Email:
denuncia@ccsjpuebla.org

Cruz Roja "Áreas"

Teléfono
213 7700
Extensiones:
• Presidencia 1028-1037
• Recepción 1001
• Comité de Damas 1030
• Capacitación 321
• Esc. Enfermería 1055
• Dir. Médica 1025
• Voluntariado 322
• Capital Humano 1019
• Comunicación e Imagen 1021
Twitter
@CruzRojaPuebla